

TARSUS MÜZESİ MÜDÜRLÜĞÜ
KOLEKSİYONERİ ERTUĞRUL ÇAKIR'A AİT
KAYBOLAN ESERLERİN ENVANTER BİLGİLERİ

1) Eserin :	
a) Numarası :	10
b) Adı :	Objeye (mühür olabir)
c) Cinsi :	Tad
d) Çağı :	8. yüzyıl, 7. yüzyıl
2) Eserin ölçüleri :	
En :	Boy :
Yükseklik :	Diğer :
maks. yükseklik 2,3cm, kal. 0,6cm	
3) Eserin alındığı tarih, yer veya bölge :	
4) Eserin geliş şekli :	a) Satınalma <input checked="" type="checkbox"/> (Lira 1.000.000) b) Armağan <input type="checkbox"/> c) Miras <input type="checkbox"/>
d) Diğer :	
5) Eserin tanımı :	Eserin ön yüzünde ay yi sarı ve içinde idogramik harfler var, Arka yüzünde değişik stilize harfler mevcut taşın rengi solgun yeşilimsi renktedir.
Kadir Yavuz	Ertuğrul ÇAKIR
23/05/1997	23/05/1997
Gözetimci Müze Uzmanı	Koleksiyon Sahibi

1) Eserin :

a) Numarası : 11

b) Adı : Mülhün

c) Cinsi : Tos

d) Çağı : Hitit

2) Eserin ölçüleri :

En : Boy :

Yükseklik : Diğer :

Mal. yub. : 1,1 cm

3) Eserin alındığı tarih, yer veya bölge : Tarsus

4) Eserin geliş şekli : a) Satınalma (Lira/1.000.000) b) Armağan c) Miras (99)

d) Diğer :

5) Eserin tanımı : Eserin altı pane, basık kısmı dörtgen çığır içinde ortadan bir ağız ile ikiye ayrılmış iki sâhur avı yapısı bulut motifindedir. Üstte ip geçme deliği mevcuttur. Delikün ip geçiren üst kısmı düzdür. Tos selgün yerleşimi renklidir. (üstündeki yığılma anamnce elabilir)

23./05./1997

Gözlemci Müze Uzmanı

Erdoğan ÇAKIR

23./05./1997

Koleksiyon Sahibi



1) Eserin:

a) Numarası : 12

b) Adı : Tiyatro Bileti

c) Cinsi : Pis. mis. kaprak

d) Çağı : Roma

2) Eserin ölçüleri :

En : Boy :

Yükseklik : Diğer :

Malî yuk. 1,5cm. kal. 1,3cm.

3) Eserin alındığı tarih, yer veya bölge : Tarsus

4) Eserin geliş şekli : a) Satınalma (Lira 250.000) b) Armağan c) Miras (199)

d) Diğer :

5) Eserin tanımı : Eserin ön yüzünde sola dönük imp boy, sakalı Anka yüzü diğ ve boy, ip geçme deliği kapaklı, kremik renge in dedir.

Kadir Yavuz

23/05/1997

Gözlemci Müze Uzmanı

Erdoğan Gül Sakir

23/05/1997

Koleksiyon Sahibi



1) Eserin :

- a) Numarası : B
b) Adı : Tüyadros Bileti
c) Cinsi : Pisnis Dapnak
d) Çağı : Roma

2) Eserin ölçüleri :

En : Boy :

Yükseklik : Diğer :

Mal. uzunluğ. 1.5 cm. Kal: 0.5 cm.

3) Eserin alındığı tarih, yer veya bölge : TARSUS

4) Eserin geliş şekli : a) Satınalma (Lira 750.000) b) Armağan c) Miras 1997

d) Diğer :

5) Eserin tanımı : Eserin ön yüzü yukarıya iainde sepe dönük insan badi bulunmalıdır. Arka yüz düzdür. Rengi krem rengindedir. Kenarları köşeli deqifgen şekildedir.

Kadir Yavuz

23.1.05./1997

Gözlemci Müze Uzmanı

Erdoğan Çelebi

23.1.05./1997

Koleksiyon Sahibi

1) Eserin :

a) Numarası : 16

b) Adı : Mühür

c) Cinsi : Taş

d) Çağı : MÖ 8-7. yy.

2) Eserin ölçüleri :

En : Boy :

Yükseklik : 13 mm... Diğer :

Tab. R. : 18 mm.....



3) Eserin alındığı tarih, yer veya bölge : Tarsus

4) Eserin geliş şekli : a) Satınalma (Lira 40000) b) Armağan c) Miras

d) Diğer :

5) Eserin tanımı : Konik formlu, alt kısmı düz ve oyma tekniği ile stilize şekli belli olmayan motifler işlenmiştir. Üst kısmının üst silindirik bölümünün yüzeyinde stilize şekiller mevcuttur. Üstte üçgen tutamak kısmında i deliği vardır. Delik etrafında bir tarafında altı diğer tarafta dört adet nokte süsleme vardır. Mühür siyah taşın üzerinde tek beyaz damar görülmektedir.

26.01.1998.

Gözlemci Müze Uzmanı

K. Kadir Polat

26.01.1998.

Koleksiyon Sahibi

E. Mehmet Güler

1) Eserin :

2) Numarası : 33

3) Adı : Ok ucu

4) Cinsi : Bronz

5) Çağı : Bronz çağı

6) Eserin ölçüleri :

En : 0,9 cm. Boy : 2,9 cm

Yükseklik : Diğer :



7) Eserin alındığı tarih, yer veya bölge : Tarsus

8) Eserin geliş şekli : a) Satınalma (Lira) b) Armağan c) Miras

d) Diğer :

9) Eserin tanımı : Uca doğru sivrilen, üç yivli ve setli, arka bölümünde ahşap sap girecek şekilde deliği bulunan, ve yiv bölümünde ahşap sapı sağlamlaştırmak için küçük bir deliği mevcut olan ok ucu gayet sağlam ve korunmuş durumdadır.

25/11/1998

Gözetici Müze Uzmanı
Mehmet Çavuş

25/11/1998

Koleksiyon Sahibi
Ertuğrul Çakar

1) Eserin :

a) Numarası : 34

b) Adı : Ok ucu

c) Cinsi : Bronz

d) Çağı : Bronz çağı

2) Eserin ölçüleri :

En : Max. 1,7 cm. Boy : 8,7 cm.

Yükseklik : Diğer :



3) Eserin alındığı tarih, yer veya bölge : Tarsus

4) Eserin geliş şekli : a) Satınalma (Lira) b) Armağan c) Miras

d) Diğer :

5) Eserin tanımı : Yassı, geriye doğru hafif şekilde daralan saplı, uç bölümü uca doğru sivriken, yatay bölümleri hafif bombeli ok ucunun her iki keskin yüzeyinde birer çıkıntı mevcuttur. Çıktın ilerin yanlarında darp izleri bulunmaktadır. Ok ucu gayet iyi durumdadır.

26./11./1998.

Gözetici Müze Uzmanı

Mehmet Canus

25./11./1998.

Koleksiyon Sahibi

Emrah Çakır

1) Eserin :

a) Numarası : 35

b) Adı : Taş kazıyıcı

c) Cinsi : Taş

d) Çağı : Tunç

2) Eserin ölçüleri :

En : max. 2 cm Boy : max. 4,3 cm

Yükseklik : Diğer :

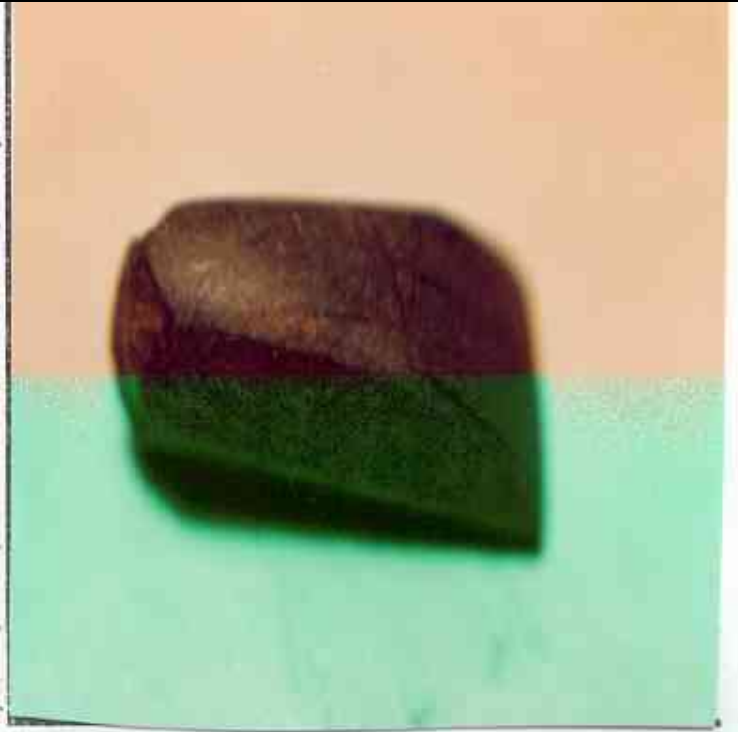

3) Eserin alındığı tarih, yer veya bölge : TARSUS

4) Eserin geliş şekli : a) Satınalma (Lira) b) Armağan c) Miras

d) Diğer :

5) Eserin tanımı : Siyah taştan yapılmış obru kazıyıcının uç tarafı keskin bir ağız yapısına sahiptir. Geniş yüzeyin bir tarafında yiv set şeklinde bir çıkıntı mevcuttur. Eserin bazı bölümlerinde kırık ve çatlaklar mevcuttur.

Mehmet Cavuş
3.12.1998.
Gözlemci Müze Uzmanı

Erdoğan Çakar
3.12.1998.
Koleksiyon Sahibi

1) Eserin :

a) Numarası : 36

b) Adı : P.T. Ağırlık

c) Cinsi : P.T

d) Çağı : Roma

2) Eserin ölçüleri :

En : Boy :

Yükseklik : max. 2 cm Diğer :

Çap : 8 cm



3) Eserin alındığı tarih, yer veya bölge : TARSUS

4) Eserin geliş şekli : a) Satınalma (Lira) b) Armağan c) Miras

d) Diğer :

5) Eserin tanımı : Pısmıs topraktan yapılan ağırlığın ön yüzünde daire içerisinde bir (A) harfi bulunmaktadır. (A) harfinin üzerinde bir delik mevcuttur. (A) harfinin bir bölümünde kırık yer olmaktadır. Eser genel olarak iyi korunmuş durumdadır.

Mehmet Çavuş

3/12/1998

Gözetimci Müze Uzmanı

Ertuğrul Çalır

3/12/1998

Koleksiyon Sahibi

1) Eserin :

- a) Numarası : 37
b) Adı : Tek kulplu testi
c) Cinsi : P.T
d) Çağı : Geç Roma

2) Eserin ölçüleri :

- En : Boy : 13 cm
Yükseklik : Diğer :
Ağız çapı : 2,8 cm

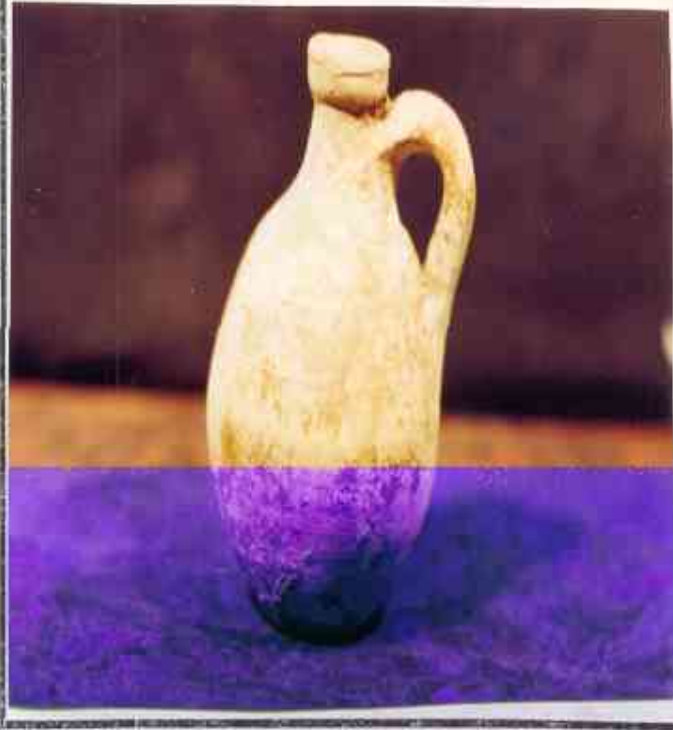

3) Eserin alındığı tarih, yer veya bölge : TARSUS

- 4) Eserin geliş şekli : a) Satınalma (Lira) b) Armağan c) Miras
d) Diğer :

5) Eserin tanımı : İçe doğru daralan yuvarlak ağızlı, kısa boyunlu emzadan boyuna yassı, tek kulplu, armudi gövdeli, düz kaidelidir. Eser tomdur, iyi durumdadır.

Mehmet Çavuş
10/12/1998

Gözetimci Müze Uzmanı

Ertuğrul Çakır
10/12/1998

Koleksiyon Sahibi

1) Eserin :

a) Numarası : 23

b) Adı : Kandıllı

c) Cinsi : Pırlama

d) Çağı : Roma

2) Eserin ölçüleri :

En : Boy :

Yükseklik : Diğer :



3) Eserin alındığı tarih, yer veya bölge : 11.12.1998 TARSUS

4) Eserin geliş şekli : a) Satınalma (Lira) b) Armağan c) Miras

d) Diğer : 10.000.000 TL.

5) Eserin tanımı : Tam eser. Dikdörtgen kısmı tabakalı formu, deliği kare. Yuvarlak formu gövdeye bağlı olan filizlik kısmı oldukça küçük. Gövde alt kısmı beşgen formu. Kare bir yuvarlak. Hamur acık dave kırmızı rengi. Eserinde çamur tabakası mevcut.

15.12.1998.
Gözlemci Müze Uzmanı.

15.12.1998.
Koleksiyon Sahibi

1) Eserin :

a) Numarası : 39

b) Adı : Bilezik

c) Cinsi : Cam

d) Çağı :

2) Eserin ölçüleri :

En : Boy :

Yükseklik : Diğer :



3) Eserin alındığı tarih, yer veya bölge : 11-12.1998 TARUS

4) Eserin geliş şekli : a) Satınalma (Lira) b) Armağan c) Miras
d) Diğer : 10.000.000 TL.

5) Eserin tanımı : Gurup eser, ip çevresine dizilmiş multeli renk ve boyutlardan oluşmuş. 40 adet boncuk bulunmaktadır.

Yük. Adak
16./...12/1998.
Gözlemci Müze/Uzmanı

Emine Gültekin Çelik,
16./...12/1998.
Koleksiyon Sahibi

1) Eserin :

a) Numarası : 40

b) Adı : Figürin Bazı

c) Cinsi : Piyoz taprek

d) Çağı : Roma

2) Eserin ölçüleri :

En : 3.4 cm Boy : 3.8 cm

Yükseklik : 4.8 cm Diğer :



3) Eserin alındığı tarih, yer veya bölge : 11.12.1998 TARSUS

4) Eserin geliş şekli : a) Satınalma (Lira 10.000.000) b) Armağan c) Miras

d) Diğer :

5) Eserin tanımı : Kırık parça Bazı kısmı korunmuş figürin parçası. Frig. başlığı giymiş erkek bazı. Yüz üst dudaktan itibaren kırık burun, gözler ve saçlar sağlam. Açık skeletli ve renkli hamule. Gözünde koyu siyah (başlığına uyan) Piyoz paltesi kütü.

126 Adak
16/12/1998

Gözetici Müze Uzmanı

Erdoğan Çakır

16/12/1998

Koleksiyon Sahibi

1) Eserin :

- a) Numarası : 41
b) Adı : Amphorostkos
c) Cinsi : Pıamltz Taprak
d) Çağı : MÖ 4-5 yy?

2) Eserin ölçüleri :

En : 5 Boy :
Yükseklik : 15,8 cm Diğer : Geni 6,7 cm
Ağız çapı : 3,7 cm



3) Eserin alındığı tarih, yer veya bölge : 5.12.1998 Tarsoz

4) Eserin geliş şekli : a) Satınalma (Lira 10.000.000) b) Armağan c) Miras
d) Diğer :

5) Eserin tanımı : Kırık eser. Restore Edilmiştir. yuvarlak köşüklü ağızlı, dar kısa boyunlu, silindirik gövdeli. Gövde ortasında belirgin bir ağızla belirtilene mevcut. Torpido dıpli. Omuzdan dik askı kulplu. Üzerinde koyu kahve beyaz izleri var. Hamur kiremit rengi içinde kirca tanecikleri mevcut.

24.12.1998
Gözlemci Merve Uzmani

İzlek Adesk

24.12.1998
Koleksiyon Sahibi
Erkinrul Çakır

1) Eserin :

a) Numarası : 42

b) Adı : Kandelil

c) Cinsi : Pembe Toprak

d) Çağı : Roma

2) Eserin ölçüleri :

En : 7,1 cm Boy : 10,2 cm

Yükseklik : 4,6 cm Diğer :

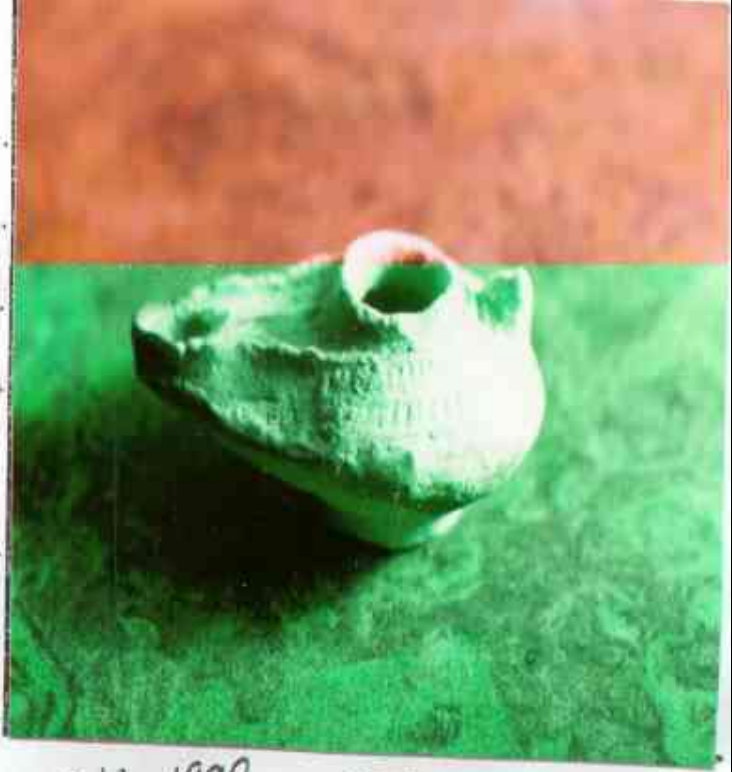

3) Eserin alındığı tarih, yer veya bölge : 5.12.1998 TARLUS

4) Eserin geliş şekli : a) Satınalma (Lira 10.000.000) b) Armağan c) Miras

d) Diğer :

5) Eserin tanımı : Kırık eser. Restore edilmiştir. Küçük tutamaklı yuvarlak yüksek diskusu var. Fitillik kısmı üçgen şeklinde ve uzun. Gövde üzerinde rulet süslemesi mevcut. Fitilliğinde ve gövde üzerinde yanık izleri var. Boyasız. Açık sarımsı yeşil rengi hamurken.

...../...../19.....
Gözlemci Müze Uzmanı

24/12/1998
Koleksiyon Sahibi
Ertugrul Çakar

1) Eserin :

a) Numarası : ...43...

b) Adı : ..Mingutür Testi...

c) Cinsi : ..Pazlık Toprak...

d) Çağı : ..1

2) Eserin ölçüleri :

En : Boy :

Yükseklik : 2,1 cm. Diğer : Gen. 4 cm.

Ağırlığı : 0,6 cm. Kaldır. Gapi 0,9 cm.

3) Eserin alındığı tarih, yer veya bölge : 17.12.1998 TARSUS

4) Eserin geliş şekli : a) Satınalma (Lira 16.000,000 TL.) b) Armağan c) Miras

5) Eserin tanımı : Tam eber. Yuvarlak düz ağızlı, kalın kısıc boyunlu, ağızdan omuza bağlanan zerrit kulplu, oval gövdeli düz yuvarlak baideli. Yüzeyi koyu gri perdahlı. Hamur aale devedığı rengi

24.12.1998.
Gözlemci Müze Uzmanı

İzık Adak

24.12.1998.

Koleksiyon Sahibi

Erdoğan Çelik



1) Eserin :

- a) Numarası : 44
b) Adı : Bulla
c) Cinsi : Kurşun
d) Çağı : Klasik dönem?

2) Eserin ölçüleri :

En : Boy :
Yükseklik : 12 cm Diğer : Geni: 1,8



3) Eserin alındığı tarih, yer veya bölge : 17.12.1998- Tarsus

4) Eserin geliş şekli : a) Satınalma (Lira 12.500.000 TL) b) Armağan c) Miras
d) Diğer :

5) Eserin tanımı : Kırık parça uc kısmı eksik. Üst yüzeyi yuvarlak üzerinde siyah kulaklı Pers başlığı giymiş, profilden erkek portresi basılmış. Yarım küresel formlu alt kısmında ise karşılıklı iki adet delik mevcut. üzerinde toprak rengi patina oluşmuş.

24/12/1998
Gözlemci Müze Uzmanı
Isık Adak.

24/12/1998
Koleksiyon Sahibi
Ertuğrul Çoker

1) Eserin :

- a) Numarası : 45
b) Adı : Ağırılık
c) Cinsi : Pişmiş toprak
d) Çağı : Helenistik

2) Eserin ölçüleri :

En : Boy :
A : 1,7 cm.
Yükseklik : B : 1,7 cm. Diğer :
Çap : A : 8,9 cm. B : 9,2 cm.



3) Eserin alındığı tarih, yer veya bölge : 19.12.1998 - TARSUS

4) Eserin geliş şekli : a) Satınalma (Lira 5.000.000) b) Armağan c) Miras

d) Diğer :

5) Eserin tanımı : Grup eser. İki adet ağırılık. Disk formlu, üst kısımlarında iki adet delik mevcut. Yüzeylerinde birinde (A) kazıma tekniği ile rozet (B) kabartma tekniğinde rozet mevcut. Boyasız, hamur kıremit rengi, ise içinde yoğun kiref tanecikleri mevcut.

İşık Adak
29/12/1998

Gözetimci Müze Uzmanı

Ertuğrul Çakır
29/12/1998

Koleksiyon Sahibi

Eserin :

Numarası :

46

Adı :

Figürin başı

Çinsi :

Pişmiş toprak

Çağı :

Helenistik

Eserin ölçüleri :

Boy :

Yükseklik : 5,1 cm. Diğer :

Genişlik : 3,2 cm. Derinlik : 2,8 cm.



Eserin alındığı tarih, yer veya bölge : 24.12.1998 - TARSUS

Eserin geliş şekli : a) Satınalma (Lira 15.000.000) b) Armağan c) Miras

d) Diğer :

Eserin tanımı : Kırık parça. Kadın başına ait. Kalası sağa hafif dönük, önünde örtü, saçında diadem, saçlar ortadan ayrılıp arkadan toplanmış, yüz hatları silik. Üzerinde boya izi yok, hamur kiremit rengi, içerisinde katkı maddesi yok.

Isık Adak

29.12.1998.

Gözetmeni Merve Uzman

Ertuğrul Çelik

29.12.1998.

Koleksiyon Sahibi

1) Eserin :

a) Numarası : 47

b) Adı : Figürin parçası

c) Cinsi : Pişmiş toprak

d) Çağı : Roma

2) Eserin ölçüleri :

En : Boy :

Yükseklik : 9,2 cm. Diğer :

Geni : 5,6 cm. Derinlik : 3,6 cm.



3) Eserin alındığı tarih, yer veya bölge : 24.12.1998 - TARSUS

4) Eserin geliş şekli : a) Satınalma (Lira 20.000.000) b) Armağan c) Miras

d) Diğer :

5) Eserin tanımı : Kırık parça. Önde omuz, arkada sırt kısmı korunmuş. Kadın figürünü. Başta şua biçimli başlık, saçlar topuz, yüz hatları belirgin değil. Başından omuzuna doğru inen örtünün kurumları belirgin. Üzerinde boya izi yok, hamur açık kiremit rengi, içerisinde katkı maddesi yok. (Frontal)

Isık Adak

29/12/1998

Gözeleme Müze Uzmanı

Ertuğrul Çakır

29/12/1998

Koleksiyon Sahibi

1) Eserin :

a) Numarası : 48

b) Adı : Figürin parçası

c) Cinsi : Pişmiş toprak

d) Çağı : Roma

2) Eserin ölçüleri :

En : Boy :

Yükseklik : 7 cm. Diğer :

Gen. 4 cm. Derinlik : 3,7 cm.



3) Eserin alındığı tarih, yer veya bölge : 24.12.1998 - TARSUS

4) Eserin geliş şekli : a) Satınalma (Lira 20.000.000) b) Armağan c) Miras

d) Diğer :

5) Eserin tanımı : Kırık parça. Önde baş ve yüz kısmı, arkada sırtta kor-
dar olan kısmı korunmuş. (Frontal) Başta suo biçimli başlık, saçlar sa-
ba köpüğü şeklinde, alın açık, yüz toplu, yüz hatları belirgin, erkek gö-
wüğüne ait. Boya izi yok, hamur açık kırmızı rengi, içerisinde katkı-
maddesi yok.

İsk Akdik

29/12/1998

Gözetimci Müze Uzmanı

Ertuğrul Çakır

29/12/1998

Koleksiyon Sahibi

1) Eserin :

a) Numarası : 49

b) Adı : Bilezik

c) Cinsi : Cam

d) Çağı :

2) Eserin ölçüleri :

En : Boy :

Yükseklik : 0,9 cm, Diğer :

Dış çap : 6,8 cm. Kalınlık : 0,6 cm.



3) Eserin alındığı tarih, yer veya bölge : 24.12.1998 - TARSUS

4) Eserin geliş şekli : a) Satınalma (Lira 15.000.000) b) Armağan c) Miras

d) Diğer :

5) Eserin tanımı : Tam eser. Mavi camdan. Üzerinde süsleme yok. Yuvarlak formu.

Isık Adak

29.12.1998.

Gözlemci Müze Uzmanı

Ertuğrul Çakır

29.12.1998.

Koleksiyon Sahibi

1) Eserin :
2) Numarası : 50
3) Adı : Pazument
4) Cinsi : Bronz
5) Çağı :

6) Eserin ölçüleri :
En : Boy :
A: 0,7 cm.
Kalınlık : B: 0,6 cm. Diğer :
Genişlik : A: 5,9 cm.
B: 5,6 cm.



7) Eserin alındığı tarih, yer veya bölge : 24.12.1998- TARSUS
8) Eserin geliş şekli : a) Satınalma (Lira 7.500.000) b) Armağan c) Miras
d) Diğer :
9) Eserin tanımı : Grup eser. (iki parça) Yuvarlak formda, uçları açık dikdörtgen prizma şeklinde. Üzerinde süsleme elemanı yok.

İpek Adak
29/12/1998
Gözetimci Müze Uzmanı

Ertuğrul Çakır
29/12/1998
Koleksiyon Sahibi

1) Eserin :

a) Numarası : 51

b) Adı : Bilezik

c) Cinsi : Bronz

d) Çağı :

2) Eserin ölçüleri :

En : Boy :

Yükseklik : 0,5 cm. Diğer :

Genişlik : 5,5 cm.



3) Eserin alındığı tarih, yer veya bölge : 24.12.1998 - TARSUS

4) Eserin geliş şekli : a) Satınalma (Lira 20.000.000) Armağan c) Miras

d) Diğer :

5) Eserin tanımı : Tam eser. Yuvarlak formlu. Uaları açık, üzerine yiv işle-
meli, uclarında stilize yılan başlı.

Isık Adok

29/12/1998

Gözlemci Müze Uzmanı

Ertuğrul Çakır.

29/12/1998

Koleksiyon Sahibi

1) Eserin :

a) Numarası : 52

b) Adı : Pipo ucları

c) Çizim : Pısmıs toprak

d) Çağı : Osmanlı

2) Eserin ölçüleri :

En : Boy :

Yükseklik : Diğer :



3) Eserin alındığı tarih, yer veya bölge : 24.12.1998 - TARSUS

4) Eserin geliş şekli : a) Satınalma (Lira 10.000.000) b) Armağan c) Miras

5) Diğer :

6) Eserin tanımı : Grup eser. Dört parça. Üzerlerinde kazıma ve baskı tekniği ile geometrik ve stilize bitki motifleri işlenmiş, pipo ucları.

İzık Adak
29/12/1998.
Gözlemci Nilize Uzmanı

Ertuğrul Çakır
29/12/1998.
Koleksiyon Sahibi

1) Eserin :
a) Numarası : 53
b) Adı : Pipo ucaları
c) Cinsi : Pısmış toprak
d) Çağı : Osmanlı
2) Eserin ölçüleri :
En : Boy :
Yükseklik : Diğer :

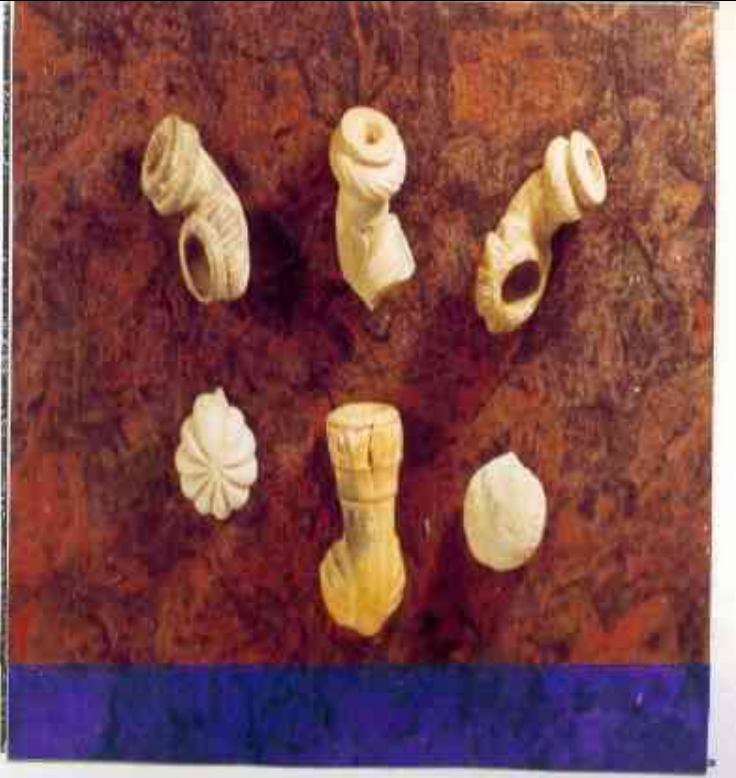

3) Eserin alındığı tarih, yer veya bölge : 24.12.1998 - TARSUS
4) Eserin geliş şekli : a) Satınalma (Lira 10.000.000) b) Armağan c) Miras
d) Diğer :

5) Eserin tanımı : Grup eser. Altı parça. Üç parça kırık, hepsi pipo ucu na ait, üzerlerinde kazıma ve baskı tekniği ile yapılmış geometrik motifler, geniş yivler bulunmaktadır.

Isık Adok
29.12.1998.
Gözlemci Müze Uzmanı

Ertuğrul Çakır.
29.12.1998.
Koleksiyon Sahibi

1) Eserin :

a) Numarası : 55

b) Adı : Çiviler (kabara)

c) Cinsi : Bronz

d) Çağı :

2) Eserin ölçüleri :

En : Boy :

Yükseklik : Diğer :

A: 4,1 cm. B: 3,9 cm. C: 4,2 cm.

D: 3,8 cm. E: 3,5 cm.

3) Eserin alındığı tarih, yer veya bölge : 24.12.1998 - TARSUS

4) Eserin geliş şekli : a) Satınalma (Lira) 0.000.000 b) Armağan c) Miras

d) Diğer :

5) Eserin tanımı : Grup eser. Beş adet. Üçgen formlu, gövde üzerinde kıldörgeç kesme, onun üzerinde topuz bulunmakta. Bir tanesinde (topuz üzerinde) kazınma tekniği ile aızgınel süsleme yapılmıştır.

Isık Adak

29./12./1998.

Gözlemci Müze Uzmanı

Ertuğrul Çakır

29./12./1998.

Koleksiyon Sahibi



1) Eserin :

a) Numarası : 56

b) Adı : Boncuk

c) Cinsi : Taş

d) Çağı :

2) Eserin ölçüleri :

En : Boy :

Yükseklik : 1,6 cm. Diğer :

Gen. 1,9 cm. Y



3) Eserin alındığı tarih, yer veya bölge : 24.12.1998 - TARBUS

4) Eserin geliş şekli : a) Satınalma (Lira 5.000.000) b) Armağan c) Miras

d) Diğer :

5) Eserin tanımı : Tam eser. Üzerine inkristasyon tekniği ile iç içe (kon-
sentrük) daireler işlenmiş. Taş siyah renkli, dolgu maddesi sarı renkte.

İşik Adak
29./12/1998.
Gözlemci Mize Uzmanı

Erdoğan Çakır
29./12/1998.
Koleksiyon Sahibi

1) Eserin :

a) Numarası : 57
 b) Adı : Ağır sak
 c) Cinsi : Taş - Kemik
 d) Çağı : Orta Çağ (IX-X.YY)

2) Eserin ölçüleri :

A: 2,6 cm. C: 2,1 cm. E: 2,9 cm.
 B: 2,2 cm. D: 2 cm. F: 2,8 cm.
 G: 2,1 cm.
 A: 1,7 cm. C: 1 cm. E: 0,7 cm.
 B: 0,1 cm. D: 0,7 cm. F: 0,7 cm.
 G: 0,9 cm.



3) Eserin alındığı tarih, yer veya bölge : 24.12.1998 - TARSUS

4) Eserin geliş şekli : a) Satınalma (Lira 2.500.000) b) Armağan c) Miras

d) Diğer :

5) Eserin tanımı : Grup eser. Yedi parça. Ters konik formlu. Ortası delik. Taş ağır saklar ve yuvarlak formlu şişkin gövdeli ortası delik kemik ağır saklar. Siyah, bej ve krem renklerde. (Dört adet taş üç adet kemik ağır sak)

Isık Adak
 29.12.1998
 Gözlemci Müze Uzmanı

Ertuğrul Çakır
 29.12.1998
 Koleksiyon Sahibi

1) Eserin :

a) Numarası : 58
 b) Adı : Ağırlık birimi
 c) Cinsi : Demir
 d) Çağı :

2) Eserin ölçüleri :

En : Boy :

Yükseklik : 2,2 cm. Diğer :

Geni : 1,7 cm.



3) Eserin alındığı tarih, yer veya bölge : 20.12.1998 - TARSUS

4) Eserin geliş şekli : a) Satınalma (Lira 0.000.000) b) Armağan c) Miras

d) Diğer :

5) Eserin tanımı : Tam eser. Çok kenar prizma şeklinde. Üzerinde süsleme elemanı yok.

Isık Adak
 29.12.1998
 Gözlemci Müze Uzmanı

Ertuğrul Çakır
 29.12.1998
 Koleksiyon Sahibi

1) Eserin :

a) Numarası : 60

b) Adı :

c) Cinsi : Bronz

d) Çağı :

2) Eserin ölçüleri :

En : Boy :

Yükseklik : 1,8 cm. Diğer :

Geni. 3,2 cm.



3) Eserin alındığı tarih, yer veya bölge : 29.12.1998 - TARSUS

4) Eserin geliş şekli : a) Satınalma (Lira 5.000.000) b) Armağan c) Miras

d) Diğer :

5) Eserin tanımı : Tam eser. Orta kısmı sikiş, aşağıdan yukarıya dönük formu, üzerinde kazıma tekniği ile yapılmış çizgisel ve nokta süsleme görülmektedir.

İşik Adak
29.12.1998.
Gözetici Müze Uzmanı

Ertuğrul Çakır
29.12.1998.
Koleksiyon Sahibi

1) Eserin :

a) Numarası : 61

b) Adı : Testi

c) Cinsi : Pizmi toprak

d) Çağı : M.S VII. - VIII. y.y.

2) Eserin ölçüleri :

En : Boy :

Yükseklik : 16,3 cm. Diğer :

Kaide çap: 6 cm,
Geniçlik: 12,9 cm, Ağız çap: 6 cm.

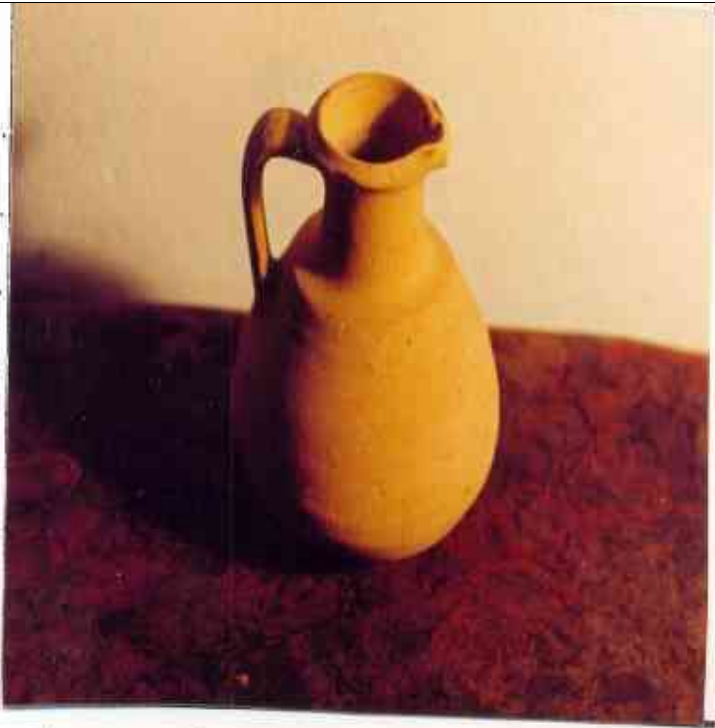

3) Eserin alındığı tarih, yer veya bölge : 24.12.1998 - TARSUS

4) Eserin geliş şekli : a) Satınalma (Lira 7.500,00) b) Armağan c) Miras

d) Diğer :

5) Eserin tanımı : Tam eser. Yonca ağızlı, sikkindirik boyunlu, boyuz omuz
gacın keskin bir çizgi ile sağlanmış. Gövde ters konik formu. Ka
ide yuvarlak, ortası çukur. Kulp boyundan, omuza bağlanan perit.
Üzerinde astar yok. Hamur açık kiremit rengi. İçerisinde yoğun
kum ve kum tonajları var.

İlk Adak
29.12.1998
Gözetici Müze Uzmanı

Ertuğrul Çakır
29.12.1998
Koleksiyon Sahibi